

Barriere Architettoniche - Piano Terra

scala 1:100

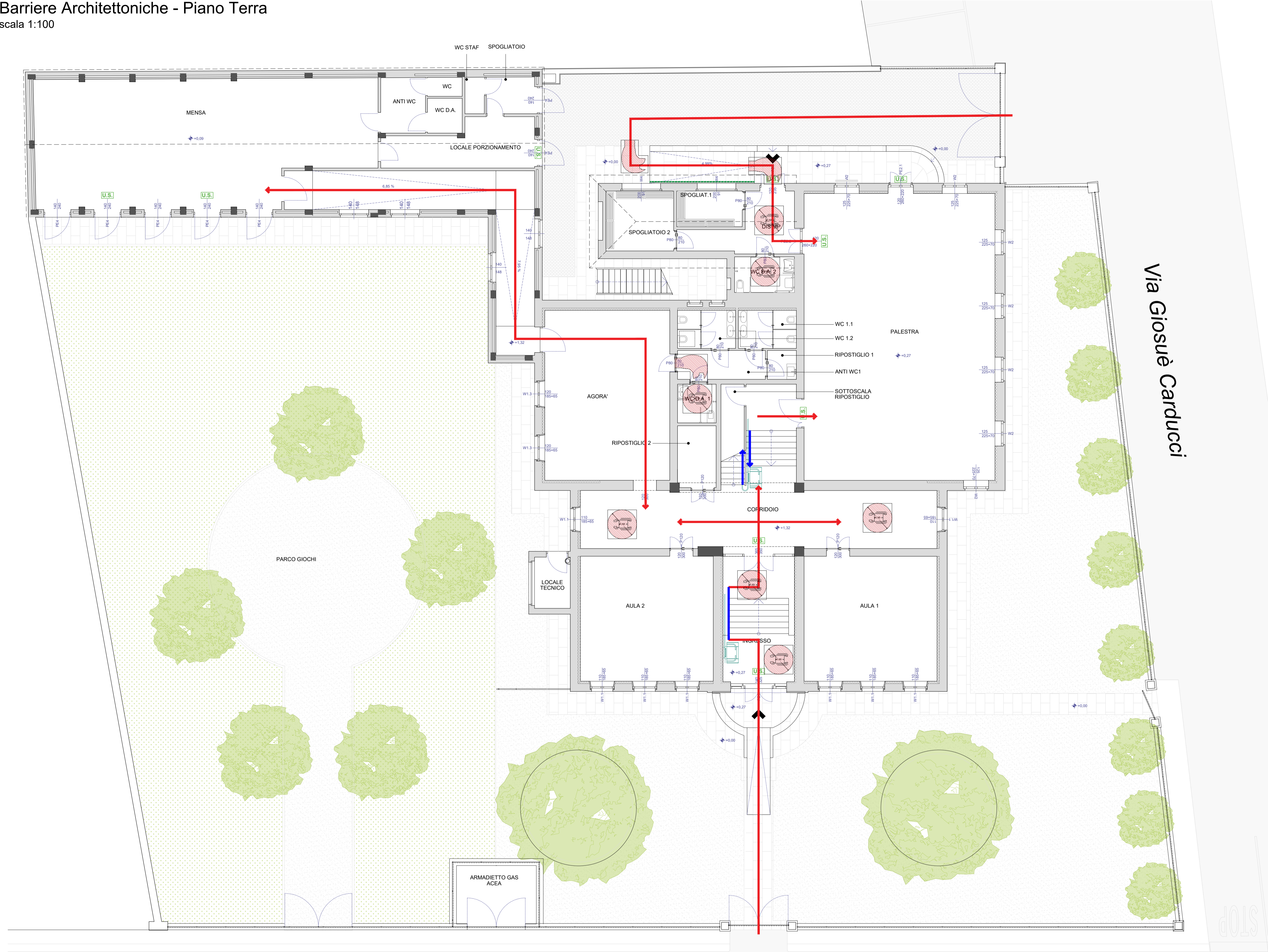

Via XX Settembre

KeyPlan Serramenti - Piano Primo

scala 1:100

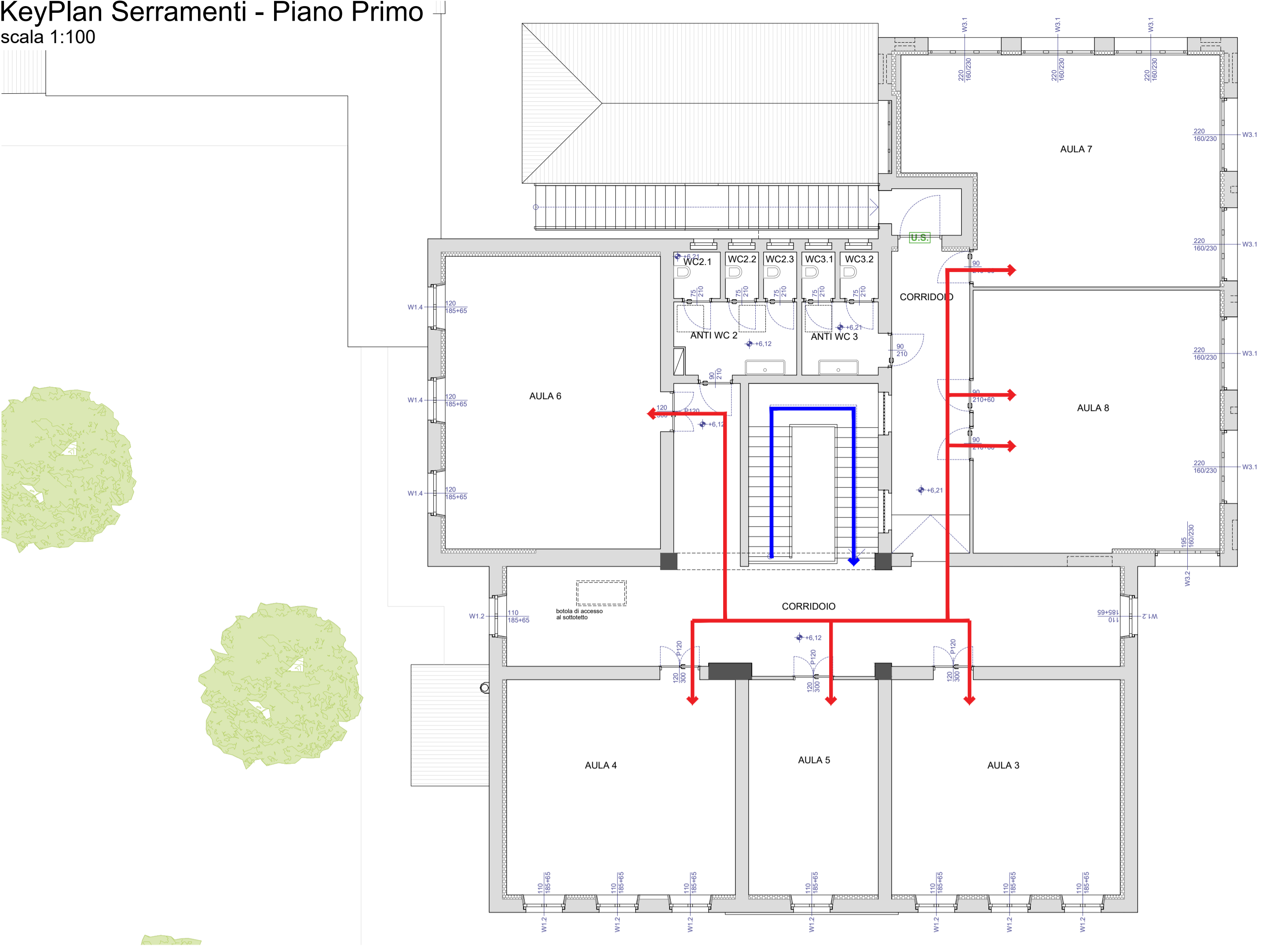

LEGENDA PERCORSI

- percorso accessibile a persone con difficoltà motorie
- percorso accessibile a persone con difficoltà motorie tramite un monta-persone

mancorrente rampa fissato su parete perimetrale

REGIONE PIEMONTE CITTA' METROPOLITANA DI TORINO

COMUNE DI CERCENASCO

LAVORI DI ADEGUAMENTO SISMICO E NORMATIVO DELLA SCUOLA PRIMARIA DI CERCENASCO

Immobile sito in Via XX Settembre, n. 28 - 10060 Cercenasco (TO) - Censito al NCT al Foglio 12 mappale 407 e censito al NCEU al Foglio 12 mappale 407

PROGETTO ESECUTIVO

A07 BARRIERE ARCHITETTONICHE

Elaborati:

Barriere Architettoniche - Piano Terra
Barriere Architettoniche - Piano Primo

scala 1:100
scala 1:100

COMMITTENTE:



COMUNE DI CERCENASCO

Via XX Settembre n. 11 - 10060 Cercenasco (TO)
Tel. (+39) 011 980227 / Fax (+39) 011 9802731
P.IVA02332240015/C.F. 85003050011

GRUPPO DI PROGETTAZIONE

Capogruppo Mandatario RTP:

ARCH. GIORGIO TARDITI
Coordinamento GdL e Referente per la Stazione
Appaltante e gli Enti coinvolti

Mandanti:

Progettazione Architettonica
ARCH. ALESSANDRO CIMENTI - studioata
ARCH. ELISA DOMPE - studioata

Progetto Impianti
ING. MARCELLO PRINA
ARCH. ALBERTO CHIALVA

Progetto Strutturale
ING. VALTER RIPAMONTI

Data: SETTEMBRE 2024

Revisione: 27/09/2024